

LOGO	DESIGNATION	QUANTITE
	Matériels Centraux SSI	0
	Détecteur optique de fumée	58
	Détecteur optique de fumée technologie radio	0
	Détecteur Linéaire (émetteur / récepteur)	0
	Indicateur d'action	31
	Indicateur d'action technologie radio	0
	Indicateur d'action étanche	0
	Déclencheur manuel	3
	Tableau de Report	0
	Dispositif Sonore d'Alarme Feu	7
	Dispositif Visuel d'Alarme Feu	2
	Ventouse porte à fermeture automatique	0
	Déverrouillage Issue de Secours	0

Nota: Les implantations et les quantités sont données à titre indicatif et devront être vérifiées par le titulaire au moment de la remise de son offre.

Maître d'ouvrage

GHU AP-HP NORD - Université de Paris
Centre hospitalier Saint-Louis
1, Avenue Claude Vellefaux
75010 PARIS

Bureau d'études



EFFICIO
655 avenue Roland Garros
BP334 - 78530 BUC
Tél : 01.39.50.77.98



Projet

Centre hospitalier Saint-Louis
Bâtiment n°12
Musée
Phase 1 : Remplacement du Système de Sécurité Incendie

Désignation

Plan d'implantation
Matériel incendie
Niveau R-1

Indice :	Date :	Nature de modifications :	Dessinateur :	Responsable :
-	-	-	KDU	ALI
-	-	-	Echelle :	Format :
-	-	-	1/100	A1
-	-	-	Folio :	Date créa. :
03	27/11/2024	Représentation phase 1	01/06	18/01/2024
02	13/08/2024	Mise à jour		
01	18/01/2024	Création		

N° Affaire :	Phase :	Lot :	Métier :	Bât. :	Niveau :	Nature :	Chrono :	Indice :
AFF12026	DCE	00	SSI	012	R-1	PLI	001	03

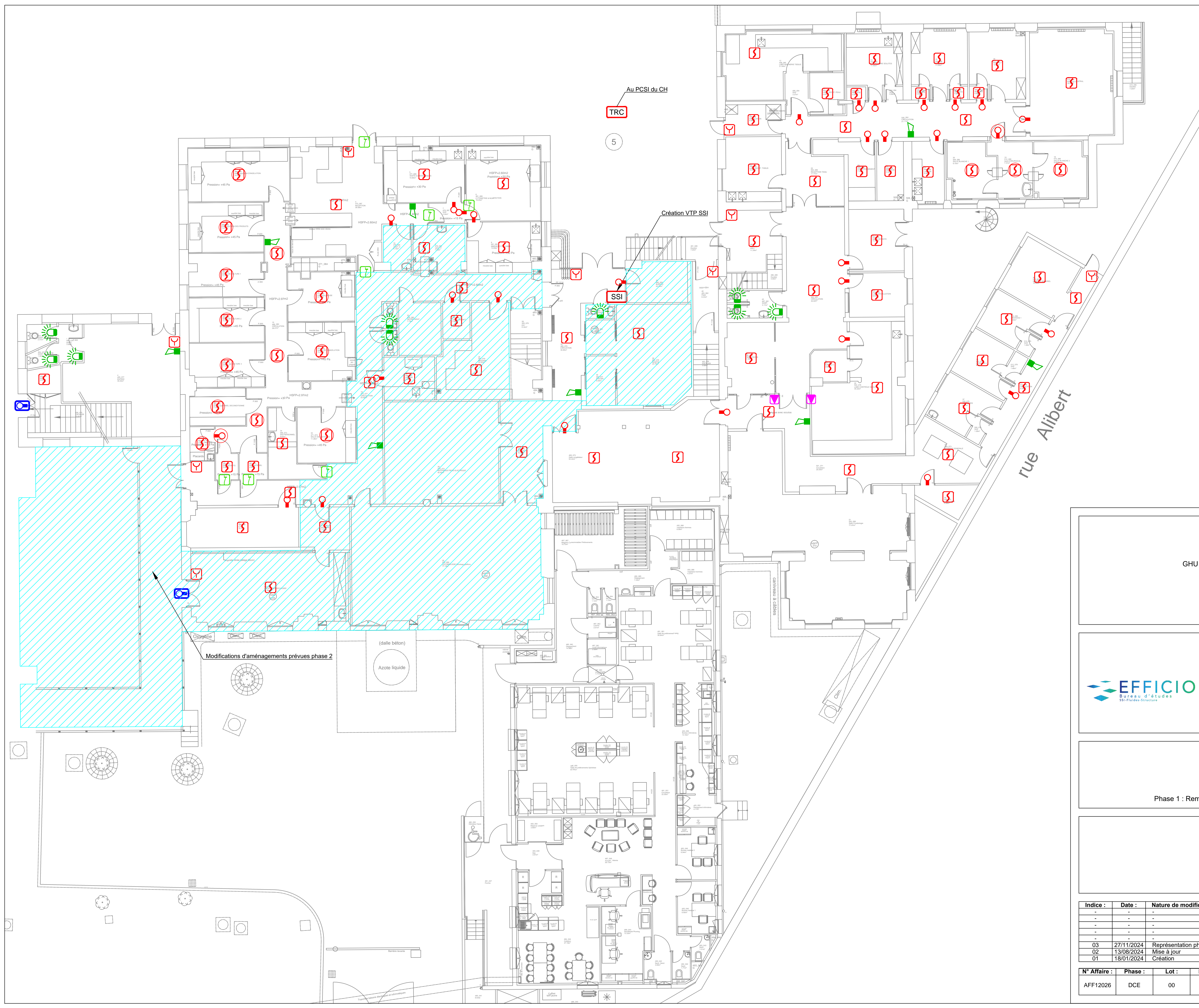

LOGO	DESIGNATION	QUANTITE
	Matériels Centraux SSI	1
	Détecteur optique de fumée	58
	Détecteur optique de fumée technologie radio	16
	Détecteur Linéaire (émetteur / récepteur)	0
	Indicateur d'action	28
	Indicateur d'action technologie radio	2
	Indicateur d'action étanche	2
	Déclencheur manuel	9
	Tableau de Report	1
	Dispositif Sonore d'Alarme Feu	8
	Dispositif Visuel d'Alarme Feu	9
	Ventouse porte à fermeture automatique	2
	Déverrouillage Issue de Secours	7

Nota: Les implantations et les quantités sont données à titre indicatif et devront être vérifiées par le titulaire au moment de la remise de son offre.

Maître d'ouvrage

GHU AP-HP NORD - Université de Paris
Centre hospitalier Saint-Louis
1, Avenue Claude Vellefaux
75010 PARIS

Bureau d'études



EFFICIO
655 avenue Roland Garros
BP334 - 78530 BUC
Tél : 01.39.50.77.98



Projet

Centre hospitalier Saint-Louis
Bâtiment n°12
Musée
Phase 1 : Remplacement du Système de Sécurité Incendie





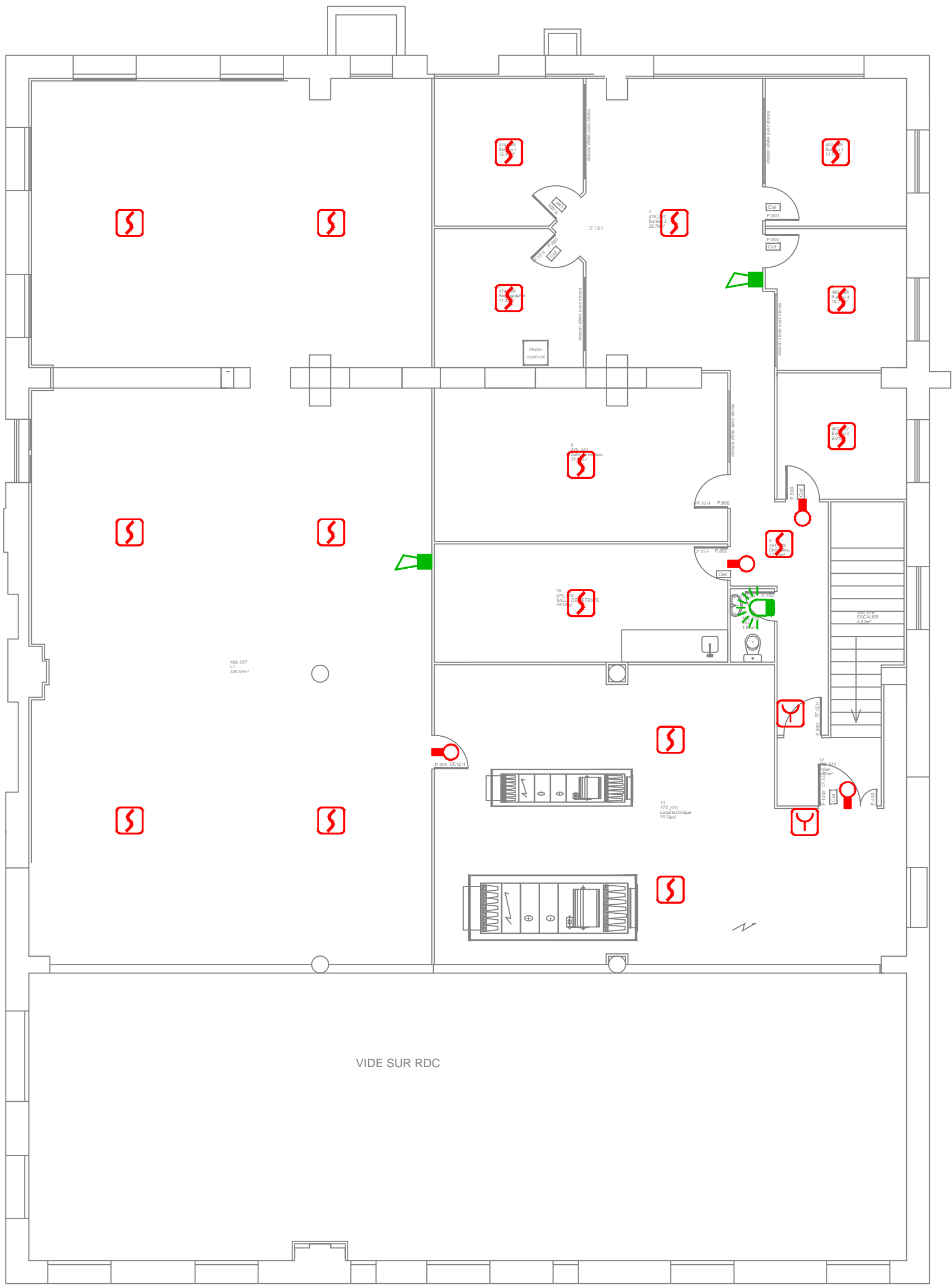

Désignation

Plan d'implantation
Matériel incendie
Niveau RDC

Indice :	Date :	Nature de modifications :	Dessinateur :	Responsable :
-	-	-	KDU	ALI
-	-	-	Echelle :	Format :
-	-	-	1/100	A1
-	-	-	Folio :	Date créa. :
03	27/11/2024	Représentation phase 1	02/06	18/01/2024
02	13/08/2024	Mise à jour		
01	18/01/2024	Création		

N° Affaire :	Phase :	Lot :	Métier :	Bât. :	Niveau :	Nature :	Chrono :	Indice :
AFF12026	DCE	00	SSI	012	RDC	PLI	001	03



LOGO	DESIGNATION	QUANTITE
	Matériels Centraux SSI	0
	Détecteur optique de fumée	17
	Détecteur optique de fumée technologie radio	0
	Détecteur Linéaire (émetteur / récepteur)	0
	Indicateur d'action	4
	Indicateur d'action technologie radio	0
	Indicateur d'action étanche	0
	Déclencheur manuel	2
	Tableau de Report	0
	Dispositif Sonore d'Alarme Feu	2
	Dispositif Visuel d'Alarme Feu	1
	Ventouse porte à fermeture automatique	0
	Déverrouillage Issue de Secours	0

Nota: Les implantations et les quantités sont données à titre indicatif et devront être vérifiées par le titulaire au moment de la remise de son offre.

Maître d'ouvrage

GHU AP-HP NORD - Université de Paris
Centre hospitalier Saint-Louis
1, Avenue Claude Vellefaux
75010 PARIS

Bureau d'études



EFFICIO
655 avenue Roland Garros
BP334 - 78530 BUC
Tél : 01.39.50.77.98



Projet

Centre hospitalier Saint-Louis
Bâtiment n°12
Musée
Phase 1 : Remplacement du Système de Sécurité Incendie

Désignation

Plan d'implantation
Matériel incendie
Niveau Entresol

Indice :	Date :	Nature de modifications :	Dessinateur :	Responsable :
-	-	-	KDU	ALI
-	-	-	Echelle :	Format :
-	-	-	1/100	A1
-	-	-	Folio :	Date créa. :
03	27/11/2024	Représentation phase 1	03/06	18/01/2024
02	13/08/2024	Mise à jour		
01	18/01/2024	Création		

N° Affaire :	Phase :	Lot :	Métier :	Bât. :	Niveau :	Nature :	Chrono :	Indice :
AFF12026	DCE	00	SSI	012	ENT	PLI	001	03

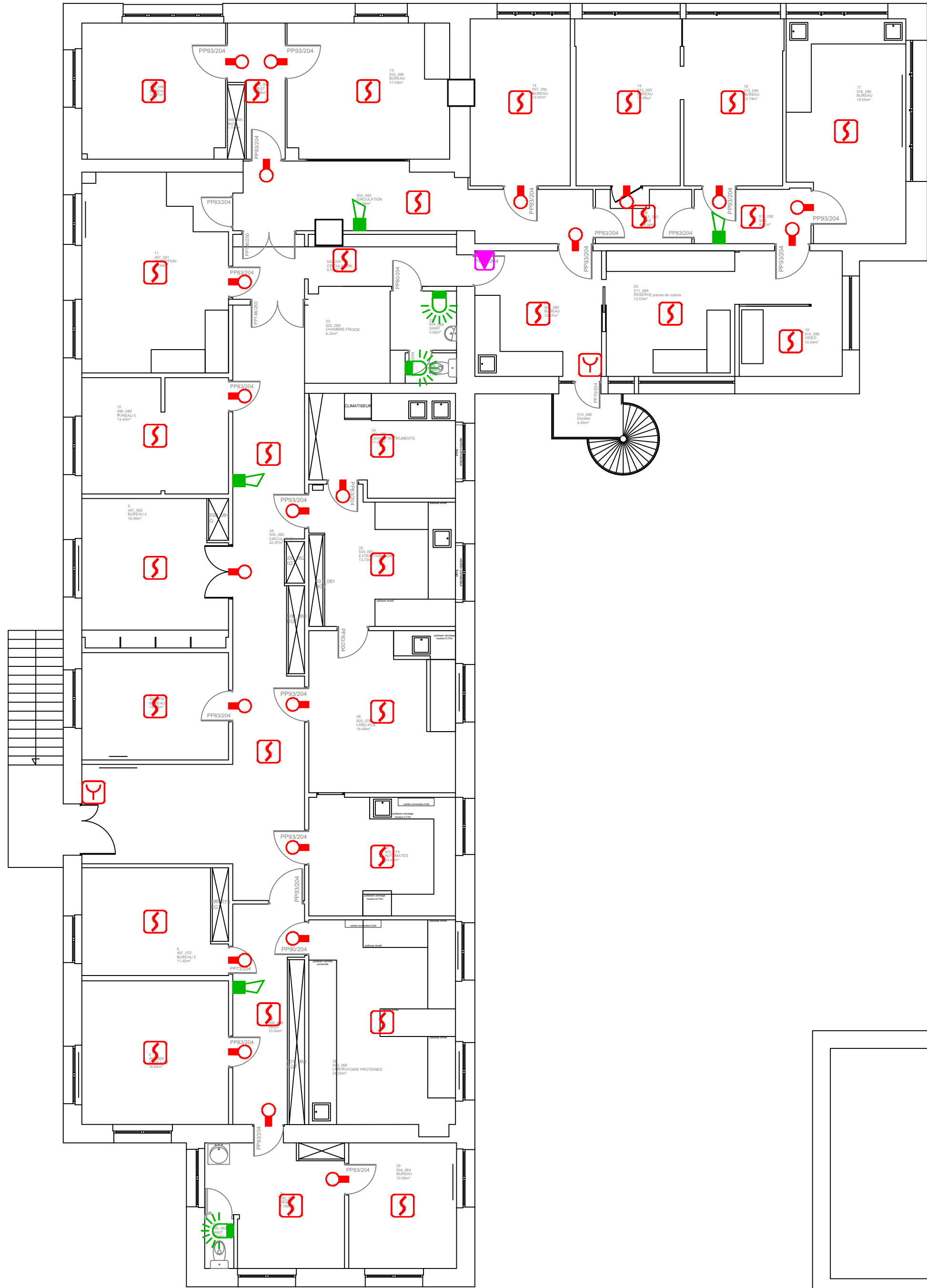
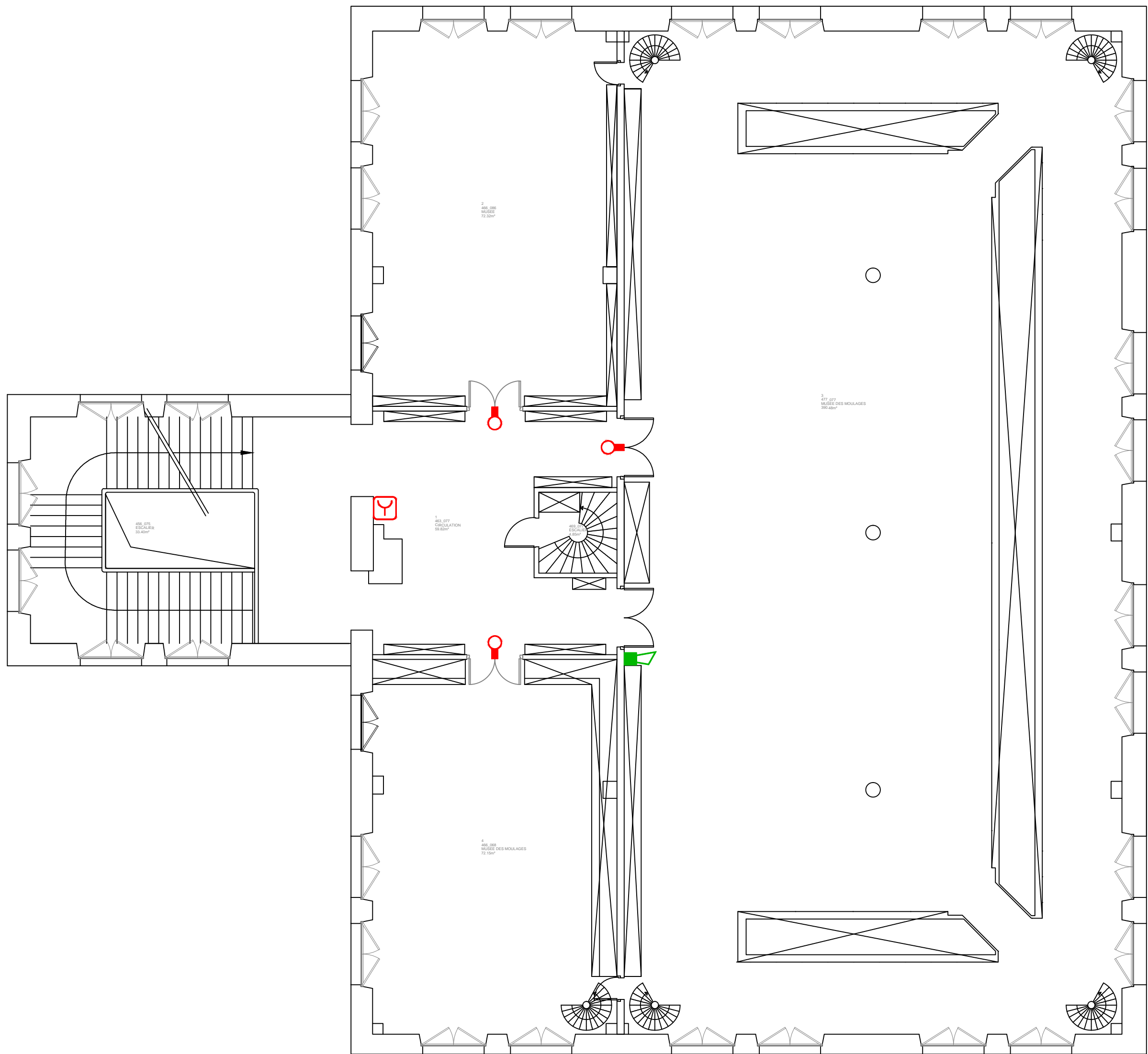

LOGO	DESIGNATION	QUANTITE
	Matériels Centraux SSI	0
	Détecteur optique de fumée	30
	Détecteur optique de fumée technologie radio	0
	Détecteur Linéaire (émetteur / récepteur)	0
	Indicateur d'action	25
	Indicateur d'action technologie radio	0
	Indicateur d'action étanche	0
	Déclencheur manuel	3
	Tableau de Report	0
	Dispositif Sonore d'Alarme Feu	5
	Dispositif Visuel d'Alarme Feu	3
	Ventouse porte à fermeture automatique	1
	Déverrouillage Issue de Secours	0

Nota: Les implantations et les quantités sont données à titre indicatif et devront être vérifiées par le titulaire au moment de la remise de son offre.

Maître d'ouvrage

GHU AP-HP NORD - Université de Paris
Centre hospitalier Saint-Louis
1, Avenue Claude Vellefaux
75010 PARIS

Bureau d'études



EFFICIO
655 avenue Roland Garros
BP334 - 78530 BUC
Tél : 01.39.50.77.98



Projet

Centre hospitalier Saint-Louis
Bâtiment n°12
Musée
Phase 1 : Remplacement du Système de Sécurité Incendie









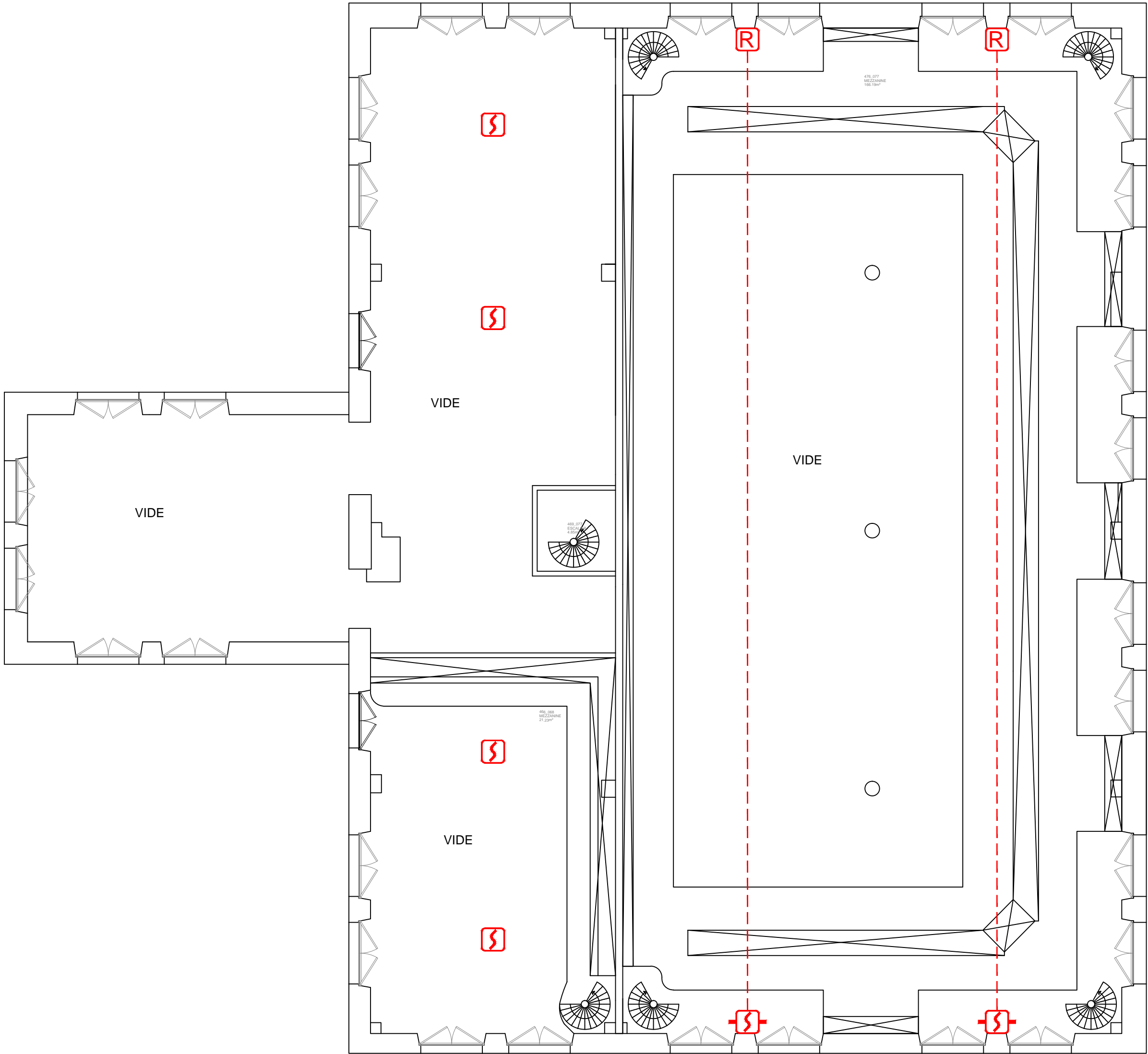



Désignation

Plan d'implantation
Matériel incendie
Niveau R+1

Indice :	Date :	Nature de modifications :	Dessinateur :	Responsable :
-	-	-	KDU	ALI
-	-	-	Echelle :	Format :
-	-	-	1/100	A1
-	-	-	Folio :	Date créa. :
03	27/11/2024	Représentation phase 1	04/06	18/01/2024
02	13/08/2024	Mise à jour		
01	18/01/2024	Création		

N° Affaire :	Phase :	Lot :	Métier :	Bât. :	Niveau :	Nature :	Chrono :	Indice :
AFF12026	DCE	00	SSI	012	R+1	PLI	001	03



LOGO	DESIGNATION	QUANTITE
	Matériels Centraux SSI	0
	Détecteur optique de fumée	4
	Détecteur optique de fumée technologie radio	0
	Détecteur Linéaire (émetteur / récepteur)	2
	Indicateur d'action	0
	Indicateur d'action technologie radio	0
	Indicateur d'action étanche	0
	Déclencheur manuel	0
	Tableau de Report	0
	Dispositif Sonore d'Alarme Feu	0
	Dispositif Visuel d'Alarme Feu	0
	Ventouse porte à fermeture automatique	0
	Déverrouillage Issue de Secours	0

Nota: Les implantations et les quantités sont données à titre indicatif et devront être vérifiées par le titulaire au moment de la remise de son offre.

Maître d'ouvrage

GHU AP-HP NORD - Université de Paris
Centre hospitalier Saint-Louis
1, Avenue Claude Vellefaux
75010 PARIS

Bureau d'études



EFFICIO
655 avenue Roland Garros
BP334 - 78530 BUC
Tél : 01.39.50.77.98



Projet

Centre hospitalier Saint-Louis
Bâtiment n°12
Musée
Phase 1 : Remplacement du Système de Sécurité Incendie

Désignation

Plan d'implantation
Matériel incendie
Niveau Mezzanine

Indice :	Date :	Nature de modifications :	Dessinateur :	Responsable :
-	-	-	KDU	ALI
-	-	-	Echelle :	Format :
-	-	-	1/100	A1
-	-	-	Folio :	Date créa. :
03	27/11/2024	Représentation phase 1	05/06	18/01/2024
02	13/08/2024	Mise à jour		
01	18/01/2024	Création		

N° Affaire :	Phase :	Lot :	Métier :	Bât. :	Niveau :	Nature :	Chrono :	Indice :
AFF12026	DCE	00	SSI	012	MEZ	PLI	001	03

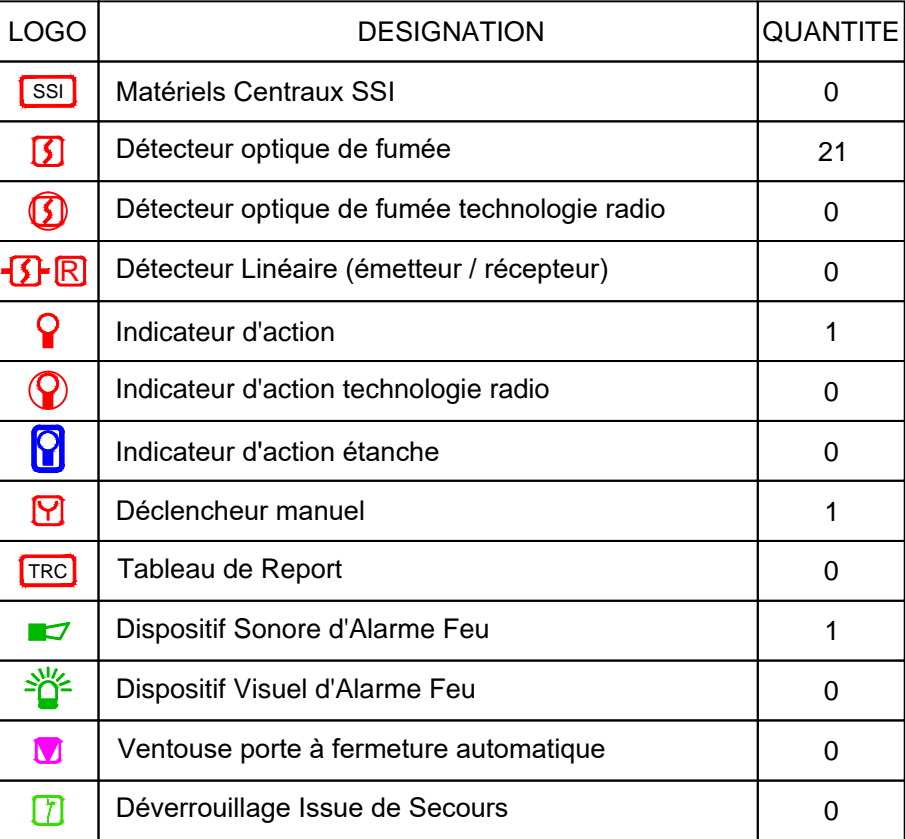

N° Affaire :	Phase :	Lot :	Métier :	Bât. :	Niveau :	Nature :	Chrono :	Indice :
AFF12026	DCE	00	SSI	012	CMB	PLI	001	03